



Πανελλήνιο Πρωτάθλημα Ανοικτής Θαλάσσης 2018  
Κύπελλο Βορείου Αιγαίου 2018  
X-Yachts Cup 2018  
Οδηγίες Πλου



29 Ιουλίου - 4 Αυγούστου 2018  
Porto Carras Resort, Χαλκιδική

## ΟΔΗΓΙΕΣ ΠΛΟΥ

### 1 Κανονισμοί

- 1.1 Οι αγώνες διέπονται από τους κανονισμούς όπως ορίζονται στους Κανονισμούς Αγωνιστικής Ιστιοπλοΐας 2017-2020 του World Sailing.
- 1.2 Ισχύουν επίσης οι παρακάτω κανονισμοί:
  - 1.2.1 IMS
  - 1.2.2 ORC Rating Systems
  - 1.2.3 IRC Rating
  - 1.2.4 Ειδικές Διατάξεις Ανοικτής Θαλάσσης του World Sailing. Όλες οι ιστιοδρομίες υπάγονται στην Κατηγορία 4.
  - 1.2.5 Η Προκήρυξη Αγώνων, αυτές οι Οδηγίες Πλου και οι τροποποιήσεις αυτών.
- 1.3 Ισχύουν οι Διατάξεις της Εθνικής Αρχής (ΕΙΟ) και οι Ειδικές Διατάξεις της ΕΑΘ για Αγώνες Ανοικτής Θαλάσσης 2018.
- 1.4 Από την δύση μέχρι την ανατολή του ηλίου οι διεθνείς κανονισμοί αποφυγής συγκρούσεων αντικαθιστούν τους κανονισμούς του Μέρους 2 των RRS 2017-2020.
- 1.5 Τα σκάφη δεν πρέπει να φέρουν καμία σημαία ή επισείοντα όταν αγωνίζονται, εκτός από την σημαία της ένστασης όταν απαιτείται.
- 1.6 Στην περίπτωση αντίφασης μεταξύ των Οδηγιών Πλου και της Προκήρυξης Αγώνων, οι Οδηγίες Πλου θα υπερισχύσουν. Αυτό αλλάζει τον RRS 63.7.

### 2 Ανακοινώσεις προς τους αγωνιζόμενους & Επικοινωνία

- 2.1 Ανακοινώσεις στους αγωνιζόμενους θα αναρτώνται στον επίσημο πίνακα ανακοινώσεων που βρίσκεται στην μαρίνα του Porto Carras.
- 2.2 Ορίζεται το κανάλι **72** για επικοινωνία μέσω VHF.
- 2.3 Τηλέφωνο Γραμματείας Αγώνων: +30 6972 057 819

### 3 Αλλαγές στις Οδηγίες Πλου

- 3.1 Οποιαδήποτε αλλαγή στις οδηγίες πλου θα αναρτάται 2 ώρες πριν το προειδοποιητικό σήμα της πρώτης ιστιοδρομίας της ημέρας που θα εφαρμόζεται, εκτός από αλλαγές στο πρόγραμμα των αγώνων που θα αναρτώνται μέχρι τις 20:00 της προηγούμενης μέρας από αυτή που θα εφαρμόζονται.



Πανελλήνιο Πρωτάθλημα Ανοικτής Θαλάσσης 2018  
Κύπελλο Βορείου Αιγαίου 2018  
X-Yachts Cup 2018  
Οδηγίες Πλου



#### 4 Σήματα στη Στεριά

- 4.1 Τα σήματα στη στεριά θα αναρτώνται σε ιστό στο γραφείο της Επιτροπής Αγώνων.
- 4.2 Όταν η σημαία AP είναι αναρτημένη στη στεριά «1 λεπτό», αντικαθίσταται με «όχι λιγότερο από 45 λεπτά» στο σήμα αγώνων AP.

#### 5 Πρόγραμμα

Κυ 29/7/2018	από 13:00	Εγγραφές, έλεγχοι καταμετρήσεων και ασφαλείας
Δε 30/7/2018	από 09:00 20:00	Εγγραφές, έλεγχοι καταμετρήσεων και ασφαλείας Συγκέντρωση Κυβερνητών, Τελετή Έναρξης
Τρ 31/7/2018	13:00	Ιστιοδρομίες Ελεγχόμενου Στίβου ή Παράκτιες
Τε 1/8/2018	TBA	Ιστιοδρομίες Ελεγχόμενου Στίβου ή Παράκτιες
Πε 2/8/2018	TBA	Ιστιοδρομίες Ελεγχόμενου Στίβου ή Παράκτιες
Πα 3/8/2018	TBA	Ιστιοδρομίες Ελεγχόμενου Στίβου ή Παράκτιες
Σα 4/8/2018	TBA	Ιστιοδρομίες Ελεγχόμενου Στίβου ή Παράκτιες, Απονομή Επάθλων, Τελετή Λήξης

- 5.1 Έχουν προγραμματισθεί επτά ιστιοδρομίες (7) ελεγχόμενου στίβου και δύο (2) παράκτιες ιστιοδρομίες για τις κλάσεις ORC A, B και IRC.
- 5.2 Οι κλάσεις ORC A, ORC B, και IRC θα ακολουθήσουν το ίδιο πρόγραμμα ιστιοδρομιών με ξεχωριστές εκκινήσεις.
- 5.3 Έχουν προγραμματισθεί δύο (2) ιστιοδρομίες ελεγχόμενου στίβου και πέντε (5) παράκτιες ιστιοδρομίες για την κλάση ORC Sport.
- 5.4 Δεν θα γίνουν περισσότερες από τρεις (3) ιστιοδρομίες ανά κλάση ανα ημέρα.
- 5.5 Δεν θα δοθεί προειδοποιητικό σήμα μετά την 16:00 το Σάββατο 4/8/2018.

#### 6 Σήματα Κλάσεων

- 6.1 Τα σήματα των κλάσεων θα είναι
- ORC A Πορτοκαλί σημαία με το γράμμα A
- ORC B Κίτρινη σημαία με το γράμμα B
- IRC Μώβ σημαία με το ρόμβο
- SPORT Μωβ σημαία με το γράμμα C

#### 7 Περιοχή Αγώνων

- 7.1 Οι ιστιοδρομίες ελεγχόμενου στίβου θα διεξάγονται στην θαλάσσια περιοχή του Νέου Μαρμαρά.
- 7.2 Οι παράκτιες ιστιοδρομίες θα διεξαχθούν στον Τορωναίο κόλπο. Τα διαγράμματα στα προσαρτήματα δείχνουν την τοποθεσία των περιοχών αγώνων.



Πανελλήνιο Πρωτάθλημα Ανοικτής Θαλάσσης 2018  
Κύπελλο Βορείου Αιγαίου 2018  
X-Yachts Cup 2018  
Οδηγίες Πλου



## 8 Διαδρομές

- 8.1 Τα διαγράμματα στα προσαρτήματα 1-3 δείχνουν τις διαδρομές, συμπεριλαμβανομένων των κατά προσέγγιση γωνιών μεταξύ των σκελών, την σειρά με την οποία πρέπει να παρακαμφθούν τα σημεία στροφής, και την πλευρά στην οποία πρέπει να αφεθεί κάθε σημείο.
- 8.2 Στις ιστιοδρομίες ελεγχόμενου στίβου το σκάφος σημάτων της επιτροπής αγώνων θα επιδείξει την κατά προσέγγιση διόπτευση του πρώτου σκέλους, όχι αργότερα από το προειδοποιητικό σήμα.
- 8.3 Στις παράκτιες ιστιοδρομίες, η επιτροπή αγώνων μπορεί να ποντίσει σημαδούρα όρτσα 1NM περίπου από την γραμμή εκκίνησης. Αν η επιτροπή αγώνων επιδείξει κόκκινη σημαία πριν το προειδοποιητικό σήμα, η σημαδούρα όρτσα πρέπει να αφεθεί αριστερά. Αν η επιτροπή αγώνων επιδείξει πράσινη σημαία, η σημαδούρα όρτσα πρέπει να αφεθεί δεξιά.
- 8.4 Οι διαδρομές δεν θα επιβραχύνονται. Η οδηγία αυτή αλλάζει τον RRS 32.

## 9 Σημεία

- 9.1 Τα σημεία 1, 2, 3 στις ιστιοδρομίες ελεγχόμενου στίβου και όλα τα σημεία στις παράκτιες ιστιοδρομίες θα είναι κίτρινες φουσκωτές πυραμιδοειδείς σημαδούρες.
- 9.2 Η σημαδούρα αλλαγής στις ιστιοδρομίες ελεγχόμενου στίβου θα είναι πορτοκαλί φουσκωτή πυραμιδοειδής σημαδούρα.
- 9.3 Τα σημεία εκκίνησης και τερματισμού θα είναι ιστοί με πορτοκαλί σημαίες πάνω σε σκάφος της επιτροπής αγώνων ή στερεωμένες σε σημαδούρα.
- 9.4 Σκάφος επιτροπής αγώνων που σημαίνει την αλλαγή σκέλους της διαδρομής είναι σημείο όπως ορίζεται στην ΟΠ 11.2.

## 10 Εκκίνηση

- 10.1 Οι ιστιοδρομίες θα εκκινούν σύμφωνα με τον RRS 26, με το προειδοποιητικό σήμα να δίνεται 5 λεπτά πριν το σήμα της εκκίνησης.
- 10.2 Η γραμμή εκκίνησης θα είναι μεταξύ δύο ιστών που φέρουν πορτοκαλί σημαίες στα σημεία της εκκίνησης.
- 10.3 Το σκάφος σημάτων της Επιτροπής Αγώνων μπορεί να χρησιμοποιεί την μηχανή του προκειμένου να διατηρεί τη θέση του.
- 10.4 Σκάφη των οποίων το προειδοποιητικό σήμα δεν έχει δοθεί θα πρέπει να αποφεύγουν την περιοχή εκκίνησης κατά την διάρκεια της διαδικασίας εκκίνησης άλλων ιστιοδρομιών.
- 10.5 Για να ειδοποιούνται τα σκάφη ότι μία νέα ιστιοδρομία ή μία νέα σειρά ιστιοδρομιών θα εκκινήσει σύντομα, η πορτοκαλί σημαία της γραμμής εκκίνησης, θα επιδεικνύεται στο σκάφος σημάτων εκκίνησης της επιτροπής αγώνων με ένα ηχητικό σήμα, τουλάχιστον πέντε (5) λεπτά πριν δοθεί προειδοποιητικό σήμα.
- 10.6 Σκάφος που δεν εκκινεί εντός πέντε (5) λεπτών στις ιστιοδρομίες ελεγχόμενου στίβου, ή δέκα (10) λεπτών στις παράκτιες ιστιοδρομίες, μετά το σήμα της εκκίνησης του, θα βαθμολογείται ως «Μη εκκινήσαν» (DNS) χωρίς χωρίς εκδίκαση. Η οδηγία αυτή τροποποιεί τον RRS A4 και A5.



Πανελλήνιο Πρωτάθλημα Ανοικτής Θαλάσσης 2018  
Κύπελλο Βορείου Αιγαίου 2018  
X-Yachts Cup 2018  
Οδηγίες Πλου



10.7 Εάν έχει σημειωθεί μερική ανάκληση η ΕΑ θα προσπαθήσει να μεταδώσει τα ανακαλούμενα σκάφη 30 δευτερόλεπτα μετά το σήμα εκκίνησης. Αποτυχία της μετάδοσης ή του χρονισμού της δεν θα αποτελεί αιτία για αίτηση αποκατάστασης. Αυτό αλλάζει το RRS 62.1(a).

### 11 Αλλαγή του επόμενου σκέλους της διαδρομής

11.1 Για να αλλάξει το επόμενο σκέλος της διαδρομής στις ιστιοδρομίες ελεγχόμενου στίβου, η επιτροπή αγώνων θα ποντίσει ένα νέο σημείο (ή θα μετακινήσει την γραμμή τερματισμού) και θα αφαιρέσει το αρχικό σημείο όσο το δυνατόν ταχύτερα. Όταν σε επόμενη αλλαγή ένα νέο σημείο αντικαθίσταται, θα αντικατασταθεί με ένα αρχικό σημείο.

11.2 Τα σκάφη πρέπει να περάσουν μεταξύ του σκάφους της επιτροπής αγώνων που σημαίνει την αλλαγή του επόμενου σκέλους και του πλησίον σημείου, αφήνοντας το σημείο αριστερά και το σκάφος της επιτροπής αγώνων δεξιά. Αυτό αλλάζει τον RRS 28.

### 12 Τερματισμός

12.1 Η γραμμή τερματισμού στις ιστιοδρομίες **ελεγχόμενου στίβου** θα είναι μεταξύ δύο ιστών που φέρουν πορτοκαλί σημαίες στα σημεία του τερματισμού.

12.2 Η γραμμή τερματισμού στις **παράκτιες** ιστιοδρομίες ορίζεται από ιστό με μπλε σημαία, κοντά στον πράσινο φανό της εισόδου της μαρίνας του Porto Carras και κίτρινης φουσκωτής κυλινδρικής σηματοδότης 1/10NM περίπου στα δυτικά της εισόδου της μαρίνας.

12.3 Στην περίπτωση τερματισμού κατά την διάρκεια της νύχτας, τα σκάφη που τερματίζουν πρέπει να φωτίσουν τον αριθμό πανιών ή/και πλώρης και να ειδοποιήσουν το κλιμάκιο τερματισμού της Επιτροπής Αγώνων.

### 13 Σύστημα Ποινών

13.1 Η ποινή των δύο στροφών αντικαθίσταται από ποινή μίας στροφής. Αυτό αλλάζει τον RRS 44.1.

13.2 Σκάφος το οποίο εκτέλεσε ποινή πρέπει να υποβάλει έντυπο αποδοχής ποινής στο γραφείο της Επιτροπής Αγώνων εντός του χρονικού ορίου υποβολής ενστάσεων.

### 14 Χρονικά Όρια

14.1 Το χρονικό όριο για κάθε σκάφος εκφράζεται σε ώρες-λεπτά-δευτερόλεπτα και υπολογίζεται σε δευτερόλεπτα ως ακολούθως:

14.1.1 για τις κλάσεις ORC με τον τύπο

GPH x 2 x Απόσταση σε NM

14.1.2 για την κλάση IRC με τον τύπο

BSF x 2 x Απόσταση σε NM

14.1.3 Σκάφος το οποίο τερματίζει μετά την λήξη του χρονικού του ορίου θεωρείται ως μη τερματίσαν (DNF). Αυτό αλλάζει τον RRS 35.



Πανελλήνιο Πρωτάθλημα Ανοικτής Θαλάσσης 2018  
Κύπελλο Βορείου Αιγαίου 2018  
X-Yachts Cup 2018  
Οδηγίες Πλου



## 15 Ενστάσεις και Αιτήσεις για Αποκατάσταση

- 15.1 Έντυπα ενστάσεων διατίθενται στην γραμματεία του αγώνα. Οι ενστάσεις και οι αιτήσεις για αποκατάσταση ή επανεξέταση πρέπει να κατατίθενται εκεί, εντός του κατά περίπτωση χρονικό χρονικού ορίου.
- 15.2 Για κάθε κλάση το χρονικό όριο για την κατάθεση είναι μία (1) ώρα αφού το τελευταίο σκάφος έχει τερματίσει την τελευταία ιστιοδρομία της ημέρας ή η επιτροπή αγώνων έχει επιδείξει το σήμα «όχι άλλες ιστιοδρομίες σήμερα», όποιο από αυτά είναι πιο αργά. Αυτό αλλάζει τους RRS 61.3 & 62.2.
- 15.3 Την τελευταία ημέρα της διοργάνωσης μία αίτηση επανεξέτασης ή αίτηση αποκατάστασης για μία απόφαση της Επιτροπής Ενστάσεων θα πρέπει να κατατεθεί:
- 15.3.1 Εντός του χρονικού ορίου υποβολής ενστάσεων, εφόσον το ενδιαφερόμενο μέρος είχε ειδοποιηθεί για την απόφαση εντός της προηγούμενης ημέρας.
- 15.3.2 30 λεπτά το αργότερο από την ανακοίνωση της απόφασης αυτής της ημέρας για την οποία αιτείται επανεξέταση. Αυτό αλλάζει τον RRS 66.

## 16 Διόρθωση Χρόνου

- 16.1 Θα χρησιμοποιηθεί ο συντελεστής TCC για όλες τις ιστιοδρομίες της κλάσης IRC.
- 16.2 Για τις κλάσεις ORC:
- 16.2.1 Θα χρησιμοποιηθεί ο συντελεστής Time-on-Time Coastal/Long Distance για τις παράκτιες ιστιοδρομίες.
- 16.2.2 Θα χρησιμοποιηθεί το Performance Curve Scoring για τις ιστιοδρομίες ελεγχόμενου στίβου, χρησιμοποιώντας το implied wind του νικητή για τον υπολογισμό του διορθωμένου χρόνου.

## 17 Βαθμολογία

Βλέπε Προκήρυξη Αγώνων 11.

## 18 Κανονισμού Ασφαλείας

- 18.1 Σκάφη τα οποία για οποιοδήποτε λόγο και σε οποιαδήποτε ιστιοδρομία εγκαταλείπουν τον αγώνα, υποχρεούνται να ειδοποιήσουν την Επιτροπή Αγώνων το συντομότερο δυνατόν. Η ποινή για την παράβαση αυτής της διάταξη θα είναι ακύρωση μη εξαιρούμενη, χωρίς εκδίκαση. Αυτό αλλάζει τον RRS 63.1.

## 19 Αντικατάσταση πληρώματος ή εξοπλισμού

- 19.1 Αντικατάσταση αγωνιζομένων δεν θα επιτρέπεται χωρίς την προηγούμενη γραπτή έγκριση της επιτροπής αγώνων ή ενστάσεων.
- 19.2 Αντικατάσταση κατεστραμμένου εξοπλισμού δεν θα επιτρέπεται χωρίς εξουσιοδότηση από την επιτροπή αγώνων ή την επιτροπή ενστάσεων. Αιτήσεις αντικατάστασης θα κατατίθενται στις επιτροπές με την πρώτη ευκαιρία.



Πανελλήνιο Πρωτάθλημα Ανοικτής Θαλάσσης 2018  
Κύπελλο Βορείου Αιγαίου 2018  
X-Yachts Cup 2018  
Οδηγίες Πλου



## 20 Έλεγχοι Εξοπλισμού και Καταμετρήσεων

- 20.1 Όλα τα σκάφη πρέπει να είναι διαθέσιμα για επιθεωρήσεις εξοπλισμού ασφαλείας και ελέγχους καταμέτρησης από την Κυριακή 29/7/2018 13:00 έως την λήξη του χρονικού ορίου υποβολής ενστάσεων της τελευταίας ιστιοδρομίας.
- 20.2 Επιθεωρήσεις ασφαλείας, καταμετρήσεων και συμμόρφωσης με τους κανονισμούς μπορεί να γίνουν σε όλη την διάρκεια της διοργάνωσης, πριν ή μετά οποιαδήποτε ιστιοδρομία, με έμφαση στα σκάφη στην κορυφή του πίνακα βαθμολογίας. Η Τεχνική Επιτροπή μπορεί να οδηγήσει το σκάφος σε οποιοδήποτε σημείο κρίνει σκόπιμο, προκειμένου να διενεργήσει τον έλεγχο.
- 20.3 Το βάρος πληρώματος μπορεί να ελεγχθεί σε οποιαδήποτε χρονική στιγμή κατά την διάρκεια της διοργάνωσης.
- 20.4 Το σύνολο των πανιών που προτίθεται να χρησιμοποιήσει κάθε σκάφος της κλάσης ORC A ή ORC B θα σημανθούν πριν την έναρξη των αγώνων από την Τεχνική Επιτροπή. Όλα τα πανιά που θα σημανθούν και μόνο αυτά πρέπει να βρίσκονται επί του σκάφους όταν αγωνίζεται.
- 20.5 Προαιρετικά, η Τεχνική Επιτροπή θα σημάνει μία επιπλέον μεγίστη, η οποία δεν θα βρίσκεται επί του σκάφους όταν αγωνίζεται.

## 21 Σκάφη Επιτροπής

- 21.1 Το σκάφος της Επιτροπής Αγώνων που σημαίνει την εκκίνηση θα φέρει λευκή σημαία με τα γράμματα RC.
- 21.2 Τα σκάφη της Επιτροπής Αγώνων θα φέρουν αριθμημένο επισείοντα του Ναυτικού Ομίλου.
- 21.3 Το σκάφος της Επιτροπής Ενστάσεων θα φέρει λευκή σημαία με τα γράμματα JURY.
- 21.4 Αποτυχία σκάφους της Επιτροπής Αγώνων να επιδείξει την σημαία του δεν θα αποτελεί αιτία για αίτηση αποκατάστασης. Αυτό αλλάζει τον RRS 62.1(a).
- 21.5 Σκάφη χρησιμοποιούμενα από τον τύπο, φωτογράφους, αξιωματούχους κλπ. φέρουν πράσινη σημαία με το σήμα "MEDIA" και δεν είναι υπό τον έλεγχο της Επιτροπής Αγώνων. Καμία από τις ενέργειες αυτών των σκαφών δεν θα αποτελεί αιτία για αίτηση αποκατάστασης. Αυτό αλλάζει τον RRS 62.1(a).

## 22 Περιορισμοί Ανέγκυσης

Από ώρα 12:00 29/7/2018 η ανέγκυση σκαφών απαγορεύεται, με την εξαίρεση της αποκατάστασης ζημιών και μόνον μετά την γραπτή άδεια από την επιτροπή αγώνων ή ενστάσεων. Δεν επιτρέπεται το καθάρισμα ή το γυάλισμα κάτω από την ίσαλο γραμμή στην περίοδο που το σκάφος είναι στην στεριά.

## 23 Τρόπαια και Έπαθλα

- 23.1 Θα απονεμηθούν έπαθλα στον 1<sup>ο</sup>, 2<sup>ο</sup> και 3<sup>ο</sup> νικητή του Κυπέλλου Βορείου Αιγαίου, του Πανελληνίου Πρωταθλήματος Ανοικτής Θαλάσσης και του X-Yachts Cup για τις κλάσεις ORC A, ORC B, ORC Sport και IRC αντιστοίχως. Θα απονεμηθούν επίσης τα παρακάτω επαμειβόμενα κύπελλα:
- Μέγας Αλέξανδρος στον 1ο νικητή της κλάσης ORC A του Κυπέλλου Βορείου Αιγαίου



Πανελλήνιο Πρωτάθλημα Ανοικτής Θαλάσσης 2018  
Κύπελλο Βορείου Αιγαίου 2018  
X-Yachts Cup 2018  
Οδηγίες Πλου



- Φίλιππος Β' στον 1ο νικητή της κλάσης ORC Β του Κυπέλλου Βορείου Αιγαίου
  - Κύπελλο Ναυτικού Ομίλου Θεσσαλονίκης στον 1ο νικητή της κλάσης ORC Sport
- 23.2 Θα απονεμηθεί έπαθλο στον 1<sup>ο</sup> νικητή κάθε κατηγορίας του Κυπέλλου Βορείου Αιγαίου.
- 23.3 Θα απονεμηθεί έπαθλο στον 1<sup>ο</sup> νικητή κάθε κατηγορίας του Κυπέλλου Βορείου Αιγαίου σε κάθε ιστιοδρομία.



## ΠΡΟΣΑΡΤΗΜΑ 1 – Ιστιοδρομίες Όρτσα/Πρύμα

### 1 Διαδρομή

1.1 Start - Mark 1 - Mark 2 - Mark 1 - Finish.

1.2 Όλα τα σημεία στροφής είναι κίτρινες φουσκωτές πυραμιδοειδείς σημαδούρες και πρέπει να αφεθούν αριστερά.

1.3 Η Επιτροπή Αγώνων θα επιδείξει "W/L" και την διόπτρευση του πρώτου σημείου στροφής σε πίνακα όχι αργότερα από το προειδοποιητικό σήμα της ιστιοδρομίας.

1.4 Η επιθυμητή διάρκεια των ιστιοδρομιών όρτσα/πρύμα θα είναι μία ώρα, για το ταχύτερο σκάφος του στόλου. Η αποτυχία συμμόρφωσης με τα παραπάνω δεν μπορεί να είναι λόγος για αίτημα αποκατάστασης.

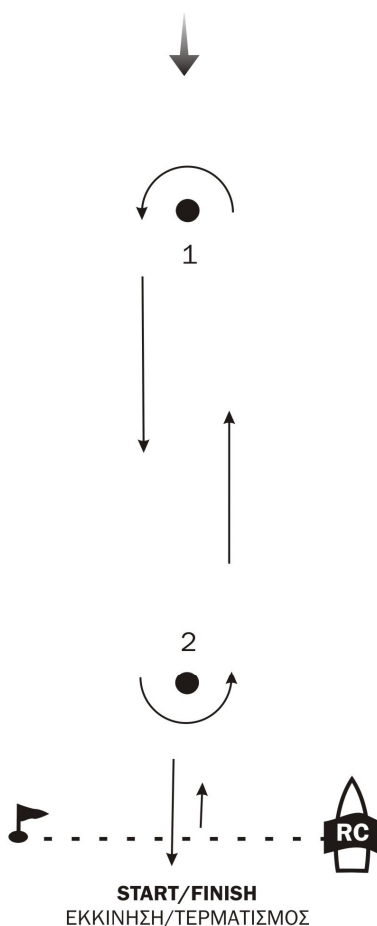





## ΠΡΟΣΑΡΤΗΜΑ 2 – Ιστιοδρομίες Τριγώνου

### 2 Διαδρομή

- 2.1 Start – Mark 1 – Mark 2 – Mark 3 – Mark 1 – Finish.
- 2.2 Όλα τα σημεία στροφής είναι κίτρινες φουσκωτές πυραμιδοειδείς σηματοδούρες και πρέπει να αφεθούν αριστερά.
- 2.3 Η Επιτροπή Αγώνων θα επιδείξει την σημαία "T" και την διόπτρευση του πρώτου σημείου στροφής σε πίνακα όχι αργότερα από το προειδοποιητικό σήμα της ιστιοδρομίας.

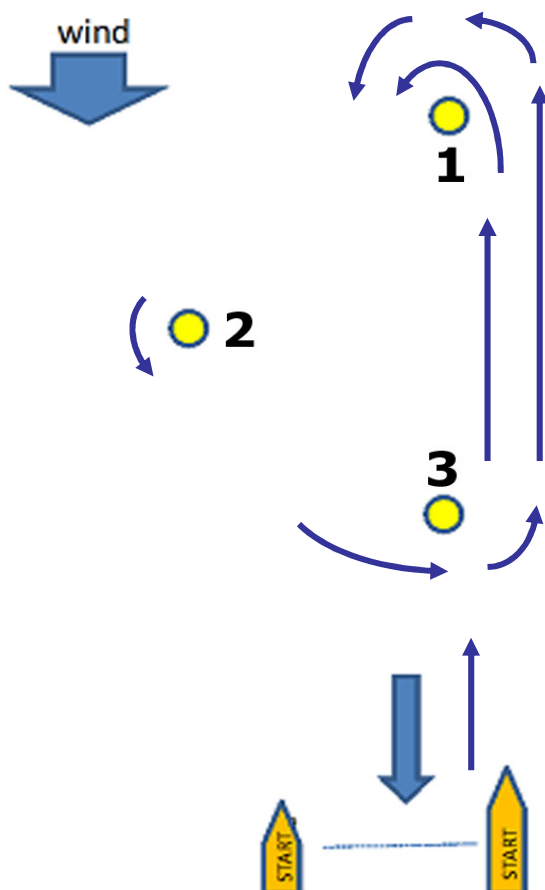



## ΠΡΟΣΑΡΤΗΜΑ 3 - Παράκτιες Ιστιοδρομίες

### 3 Διαδρομές

3.1 **Coastal 1**, απόσταση περίπου 27 NM.

3.1.1 Start - σημείο Agios Nikolaos - σημείο Ambelos - Finish (αφήστε την κίτρινη σημαδούρα αριστερά)

3.1.2 Όλα τα σημεία στροφής είναι κίτρινες φουσκωτές πυραμιδοειδείς σημαδούρες και πρέπει να αφεθούν αριστερά.

3.1.3 Η Επιτροπή Αγώνων θα επιδείξει τον επισείοντα "5" και τον αριθμό "1" στον πίνακα του σκάφους της Επιτροπής Αγώνων όχι αργότερα από το προειδοποιητικό σήμα της ιστιοδρομίας.

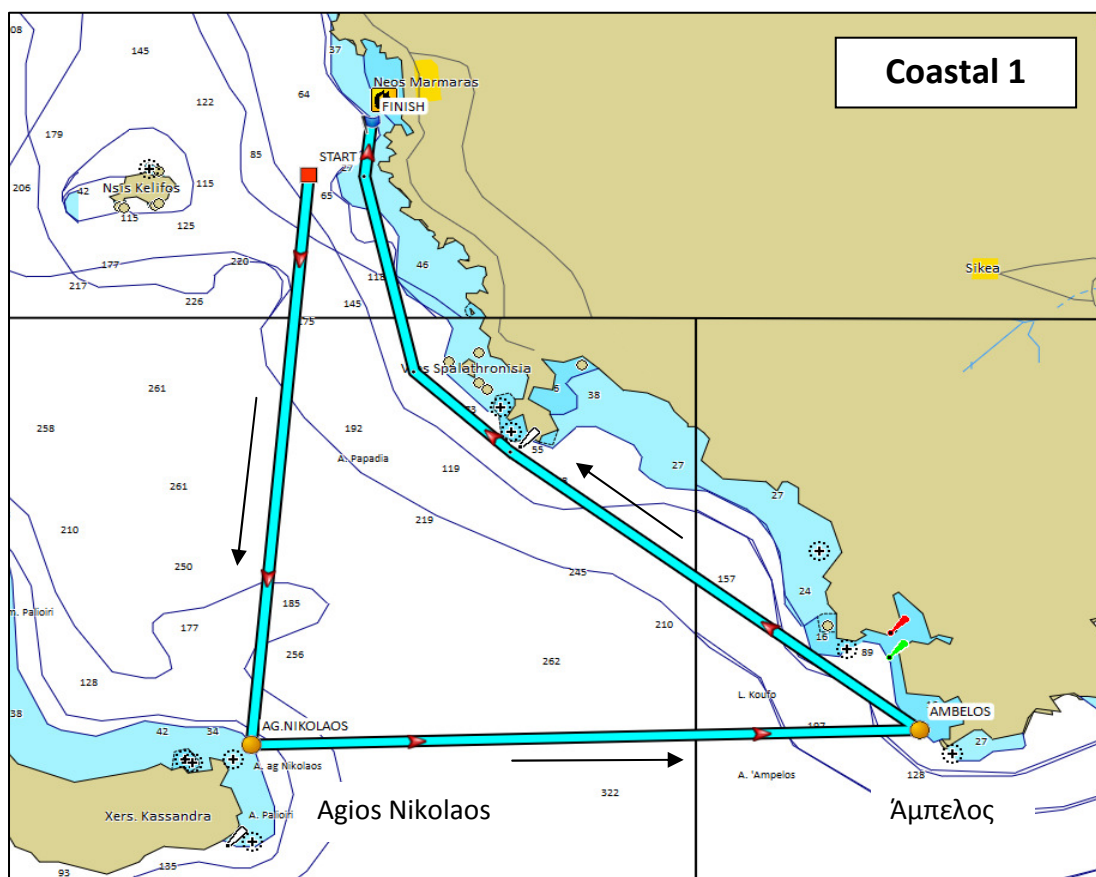



Πανελλήνιο Πρωτάθλημα Ανοικτής Θαλάσσης 2018  
Κύπελλο Βορείου Αιγαίου 2018  
X-Yachts Cup 2018  
Οδηγίες Πλου



3.2 **Coastal 2**, απόσταση περίπου 27 NM.

3.2.1 Start - σημείο Ambelos - σημείο Agios Nikolaos - Finish (αφήστε την κίτρινη σηματοδότηση αριστερά)

3.2.2 Όλα τα σημεία στροφής είναι κίτρινες φουσκωτές πυραμιδοειδείς σηματοδότησεις και πρέπει να αφεθούν δεξιά.

3.2.3 Η Επιτροπή Αγώνων θα επιδείξει τον επισείοντα "5" και τον αριθμό "2" στον πίνακα του σκάφους της Επιτροπής Αγώνων όχι αργότερα από το προειδοποιητικό σήμα της ιστιοδρομίας.

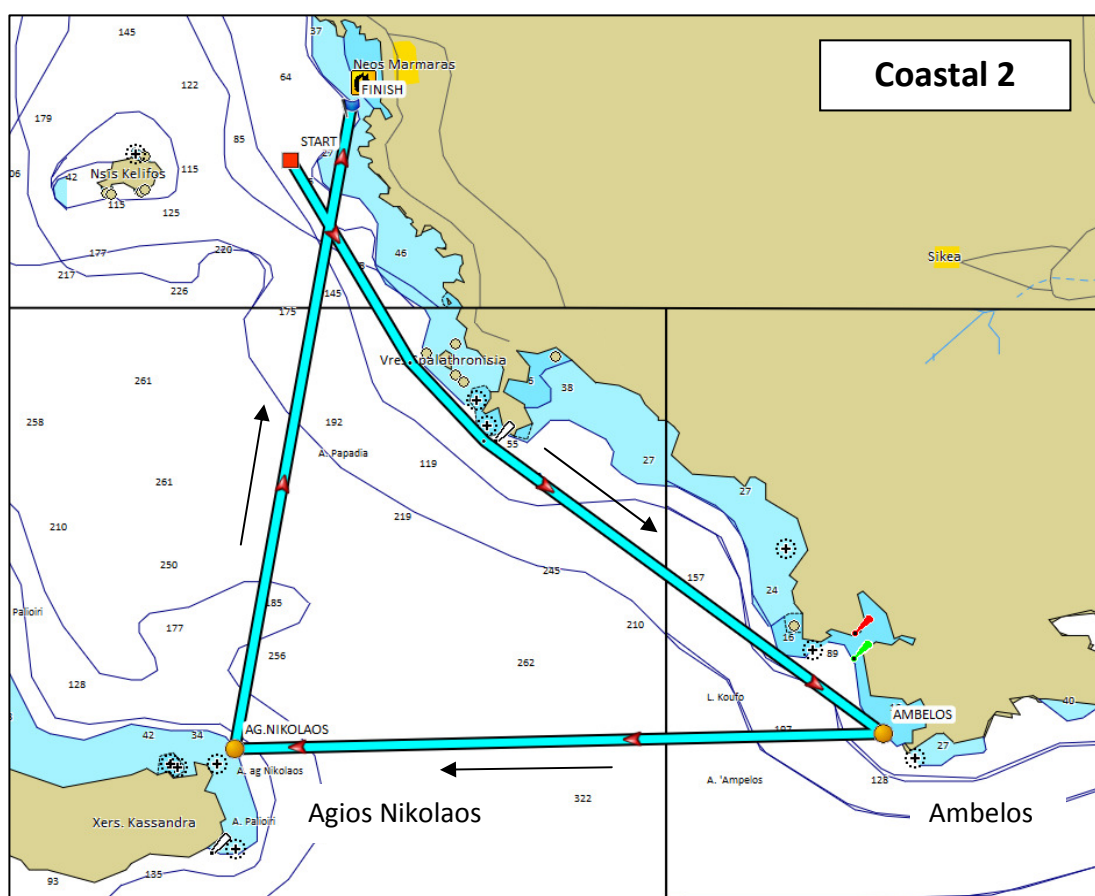



Πανελλήνιο Πρωτάθλημα Ανοικτής Θαλάσσης 2018  
Κύπελλο Βορείου Αιγαίου 2018  
X-Yachts Cup 2018  
Οδηγίες Πλου



3.3 **Coastal 3**, απόσταση περίπου 10 NM.

3.3.1 Start - σημείο Papadia - Finish (αφήστε την κίτρινη σημαδούρα αριστερά)

3.3.2 Το σημείο στροφής "Papadia" είναι κίτρινη φουσκωτή πυραμιδοειδής σημαδούρα και πρέπει να αφεθεί αριστερά.

3.3.3 Η Επιτροπή Αγώνων θα επιδείξει τον επισείοντα "5" και τον αριθμό "3" στον πίνακα του σκάφους της Επιτροπής Αγώνων όχι αργότερα από το προειδοποιητικό σήμα της ιστιοδρομίας.

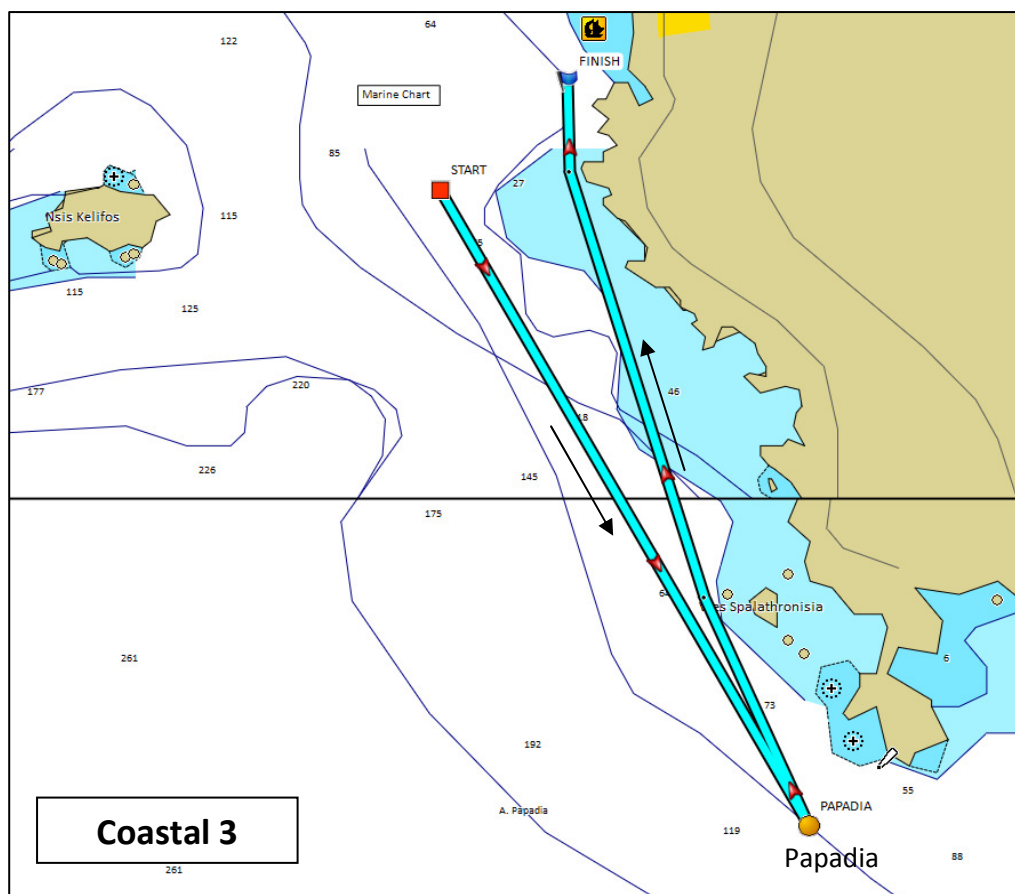



Πανελλήνιο Πρωτάθλημα Ανοικτής Θαλάσσης 2018  
Κύπελλο Βορείου Αιγαίου 2018  
X-Yachts Cup 2018  
Οδηγίες Πλου



3.4 **Coastal 4**, απόσταση περίπου 22 NM.

3.4.1 Start - σημείο Ambelos - Finish (αφήστε την κίτρινη σημαδούρα αριστερά)

3.4.2 Το σημείο στροφής "Ambelos" είναι κίτρινη φουσκωτή πυραμιδοειδής σημαδούρα και πρέπει να αφεθεί αριστερά.

3.4.3 Η Επιτροπή Αγώνων θα επιδείξει τον επισείοντα "5" και τον αριθμό "4" στον πίνακα του σκάφους της Επιτροπής Αγώνων όχι αργότερα από το προειδοποιητικό σήμα της ιστιοδρομίας.

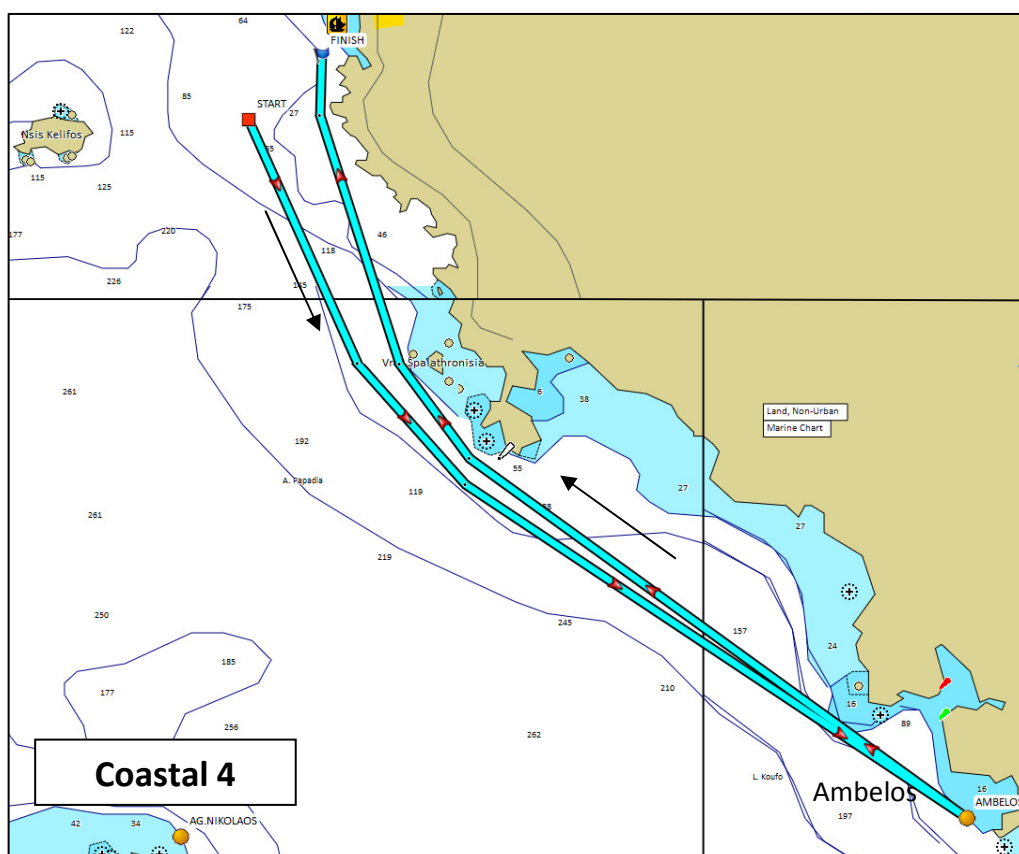



Πανελλήνιο Πρωτάθλημα Ανοικτής Θαλάσσης 2018  
Κύπελλο Βορείου Αιγαίου 2018  
X-Yachts Cup 2018  
Οδηγίες Πλου



3.5 **Coastal 5**, απόσταση περίπου 19 NM.

3.5.1 Start - σημείο Nikiti - Finish (αφήστε την κίτρινη σηματοδούρα αριστερά)

3.5.2 Το σημείο στροφής "Nikiti" είναι κίτρινη φουσκωτή πυραμιδοειδής σηματοδούρα και πρέπει να αφεθεί δεξιά.

3.5.3 Η Επιτροπή Αγώνων θα επιδείξει τον επισείοντα "5" και τον αριθμό "5" στον πίνακα του σκάφους της Επιτροπής Αγώνων όχι αργότερα από το προειδοποιητικό σήμα της ιστιοδρομίας.

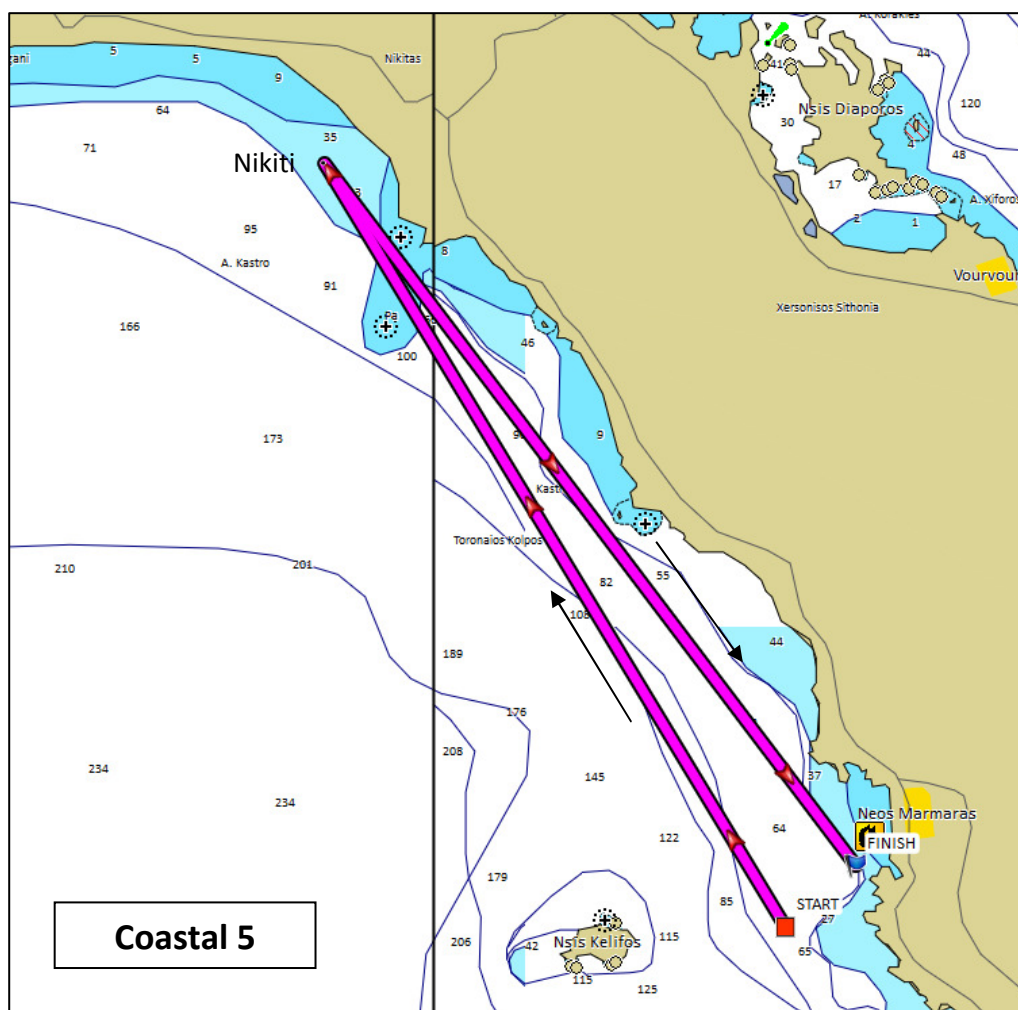



Πανελλήνιο Πρωτάθλημα Ανοικτής Θαλάσσης 2018  
Κύπελλο Βορείου Αιγαίου 2018  
X-Yachts Cup 2018  
Οδηγίες Πλου



3.6 **Coastal 6**, απόσταση περίπου 9 NM.

3.6.1 Start - σημείο Marmaras - περίπλους νησίδας Κελύφου - Finish (αφήστε την κίτρινη σημαδούρα αριστερά)

3.6.2 Το σημείο στροφής "Marmaras" είναι κίτρινη φουσκωτή πυραμιδοειδής σημαδούρα και πρέπει να αφεθεί αριστερά. Η νησίδα Κέλυφος πρέπει να αφεθεί αριστερά.

3.6.3 Η Επιτροπή Αγώνων θα επιδείξει τον επισείοντα "5" και τον αριθμό "6" στον πίνακα του σκάφους της Επιτροπής Αγώνων όχι αργότερα από το προειδοποιητικό σήμα της ιστιοδρομίας.

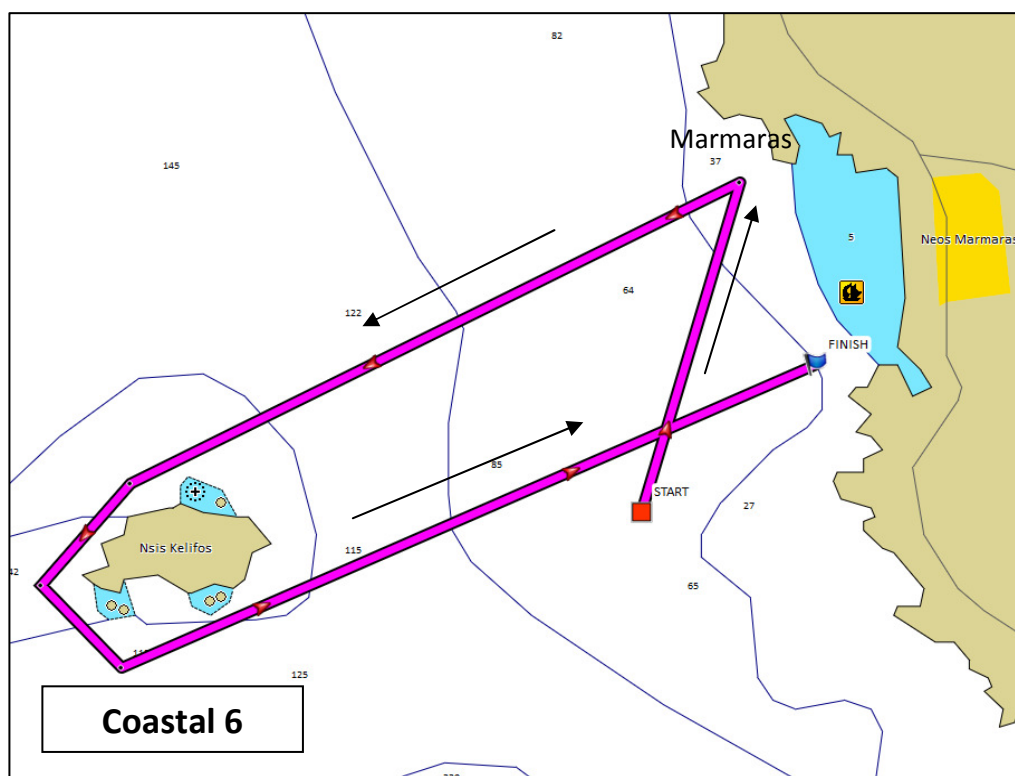



Πανελλήνιο Πρωτάθλημα Ανοικτής Θαλάσσης 2018  
Κύπελλο Βορείου Αιγαίου 2018  
X-Yachts Cup 2018  
Οδηγίες Πλου



3.7 **Coastal 7**, απόσταση περίπου 11 NM.

3.7.1 Start - σημείο Papadia - σημείο Marmaras - Finish (αφήστε την κίτρινη σημαδούρα αριστερά)

3.7.2 Όλα τα σημεία στροφής είναι κίτρινες φουσκωτές πυραμιδοειδείς σημαδούρες. Το σημείο στροφής "Papadia" πρέπει να αφεθεί αριστερά. Το σημείο στροφής "Marmaras" πρέπει να αφεθεί αριστερά.

3.7.3 Η Επιτροπή Αγώνων θα επιδείξει τον επισείοντα "5" και τον αριθμό "7" στον πίνακα του σκάφους της Επιτροπής Αγώνων όχι αργότερα από το προειδοποιητικό σήμα της ιστιοδρομίας.

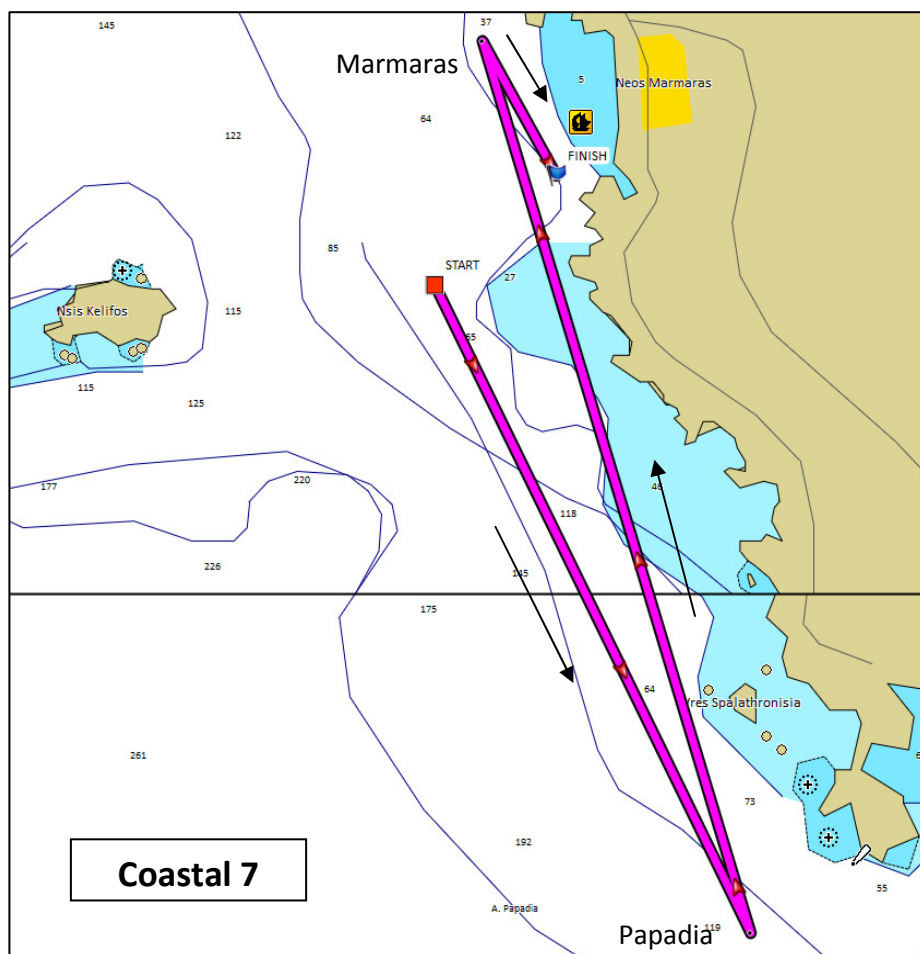





Πανελλήνιο Πρωτάθλημα Ανοικτής Θαλάσσης 2018  
Κύπελλο Βορείου Αιγαίου 2018  
X-Yachts Cup 2018  
Οδηγίες Πλου



3.8 **Coastal 8**, απόσταση περίπου 16 NM.

3.8.1 Start - σημείο Elia - Finish (αφήστε την κίτρινη σημαδούρα δεξιά)

3.8.2 Το σημείο στροφής "Elia" είναι κίτρινη φουσκωτή πυραμιδοειδής σημαδούρα και πρέπει να αφεθεί δεξιά.

3.8.3 Η Επιτροπή Αγώνων θα επιδείξει τον επισείοντα "5" και τον αριθμό "8" στον πίνακα του σκάφους της Επιτροπής Αγώνων όχι αργότερα από το προειδοποιητικό σήμα της ιστιοδρομίας.

